

ORR利用マニュアル

2019/12Ver

本資料は、ORR（Organic Rank Research）の利用マニュアルです

【ORRでできること】

ORRは、GoogleとYahoo!のオーガニック検索順位をデバイス別、エリア別に取得し、履歴を閲覧することができる順位計測ツールになります。※Googleは100位まで、Yahoo!は40位までの取得範囲制限があります。

- SEO自然検索順位取得
 - ↳ Googleエリア別順位取得
 - ↳ Googleデバイス別順位取得
 - ↳ Yahoo!順位取得 ※エリア別対応なし
 - ↳ Google画像検索順位取得
 - ↳ 競合順位取得 10競合まで
- 分析、レポートニングについて
 - ↳ 順位履歴確認
 - ↳ 表示URL確認
 - ↳ 競合順位比較
 - ↳ 順位、順位履歴の一括ダウンロード
 - ↳ KWグループ別順位閲覧
 - ↳ analytics連携

アカウントとサイトとキーワードの関係

ログインとアカウント管理

サイトの登録

キーワードの登録

分析画面紹介

ご不明点があった場合は以下のアドレスまでメールにてお問合せ願います。

【お問い合わせ先】

↓↓↓

mail@seo-research.co.jp

アカウントとサイトとキーワードの関係

ORRのアカウント構成は以下の通りです。まずはサイトを登録することでKW（キーワード）を登録できます。KW設定後に順位を取得できます。※別途クライアントログイン機能を契約すればサイトごとにIDとパスワードを発行できます。

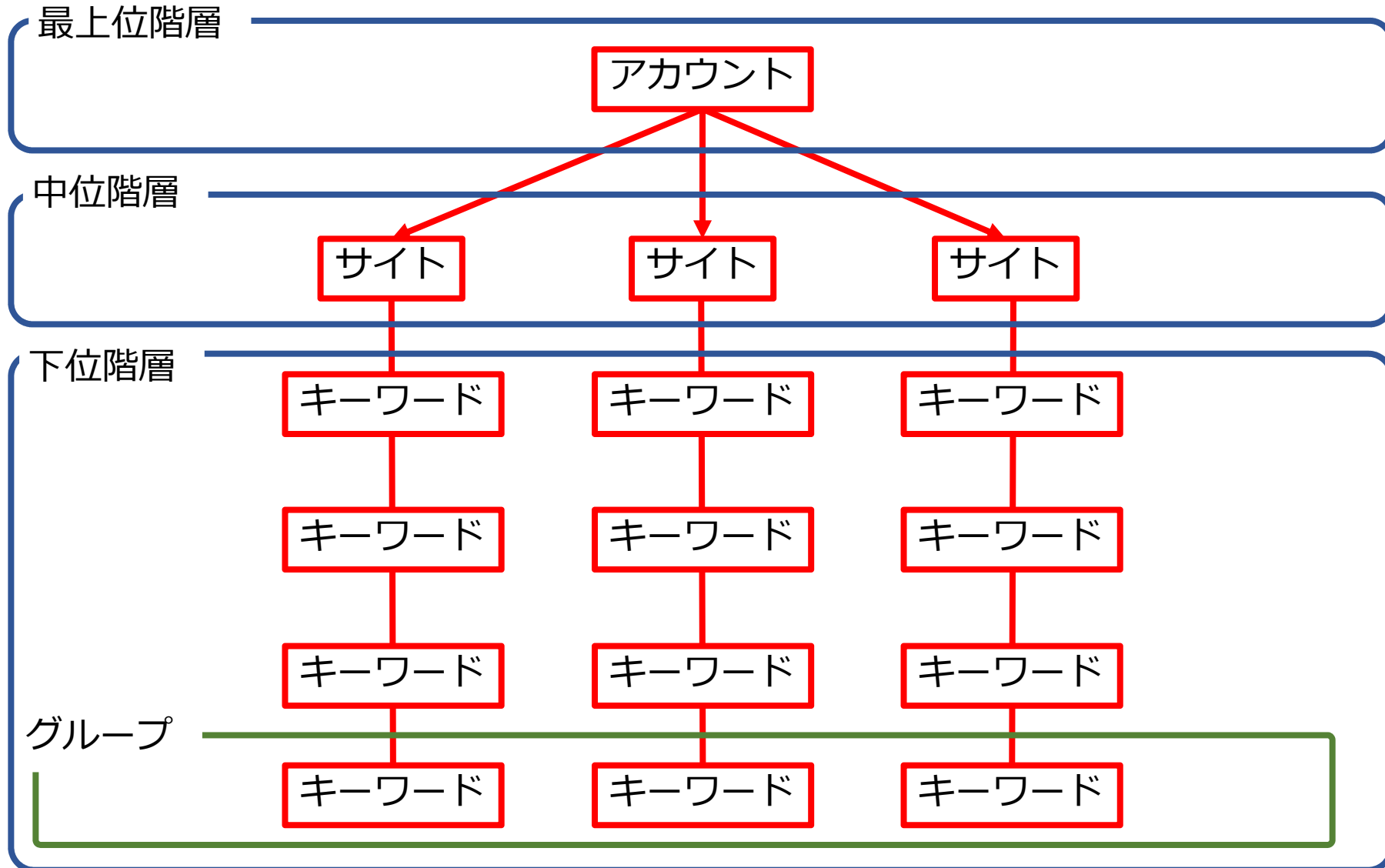

ログインとアカウント管理

ログイン方法

ログイン画面URL : <https://organic-rank-research.info/user/login/>
登録したメールアドレスとパスワードを入力してください。

アカウント管理

全画面の右上、ユーザー名の右側のボタンからアカウント管理メニューを開くことができます。

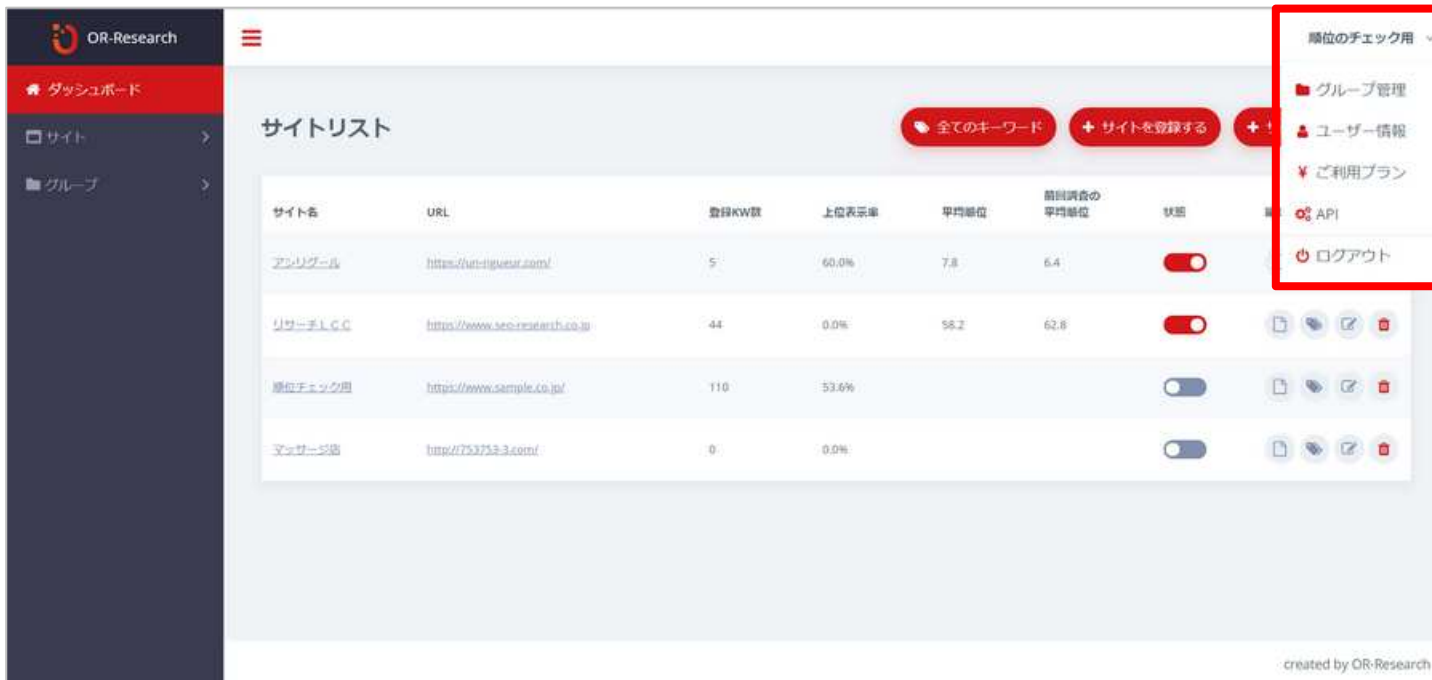

サイト名	URL	登録KW数	上位表示率	平均順位	前回調査の平均順位	状態
アンリグール	https://un-riguar.com/	5	60.0%	7.8	6.4	<input checked="" type="checkbox"/>
リサーチLCC	https://www.seo-research.co.jp	44	0.0%	58.2	62.8	<input checked="" type="checkbox"/>
順位チェック用	https://www.sample.co.jp/	110	53.6%			<input type="checkbox"/>
ユーザー5回	http://7537533.com/	0	0.0%			<input type="checkbox"/>

「グループ管理」
グループを新規で作成、編集できます。

「ユーザー情報」
ユーザー名、登録アドレス、パスワードの変更ができます。

「ご利用プラン」
現在のご利用プランの確認や変更ができます。

「API」
APIの利用については別途ご相談願います。

「ログアウト」
ログアウトできます。

アカウント管理 -グループ管理

グループを登録するから新規グループを作成できます。
画面では、グループ名のみを記載し、開業することで複数のグループを一括で登録できます。
CSVによる一括登録も可能です。

アカウント管理 -ユーザー情報

ユーザー情報では、ユーザー名、ログイン用メールアドレス、パスワードの変更が可能です。

OR-Research 登録キーワード数: 49 / 10,000 職位のチェック用

ユーザー情報

ログインID (メールアドレス) 、パスワードを変更します。

パスワードは変更する場合のみ入力してください
メールアドレスを変更すると確認用のメールを送信します。メールアドレスの確認がとれるまでログインできなくなります。
メールアドレス変更後はログイン画面に移動します。

ユーザー名: 職位のチェック用

メールアドレス: nakagawa@farmers.co.jp

パスワード:

変更する

created by OR-Research

アカウント管理 -ご利用プラン

ご利用プランでは、現在のご利用プラン内容と変更ができます。ご利用料金では、選択した条件によって、リアルタイムに金額が変化します。キーワード (combi) の追加や、機能拡張等の変更を行いたい場合、ご希望のプランを選択し、「変更内容を確認する」ボタンを押してください。
年間契約の場合、1か月分無料となります。

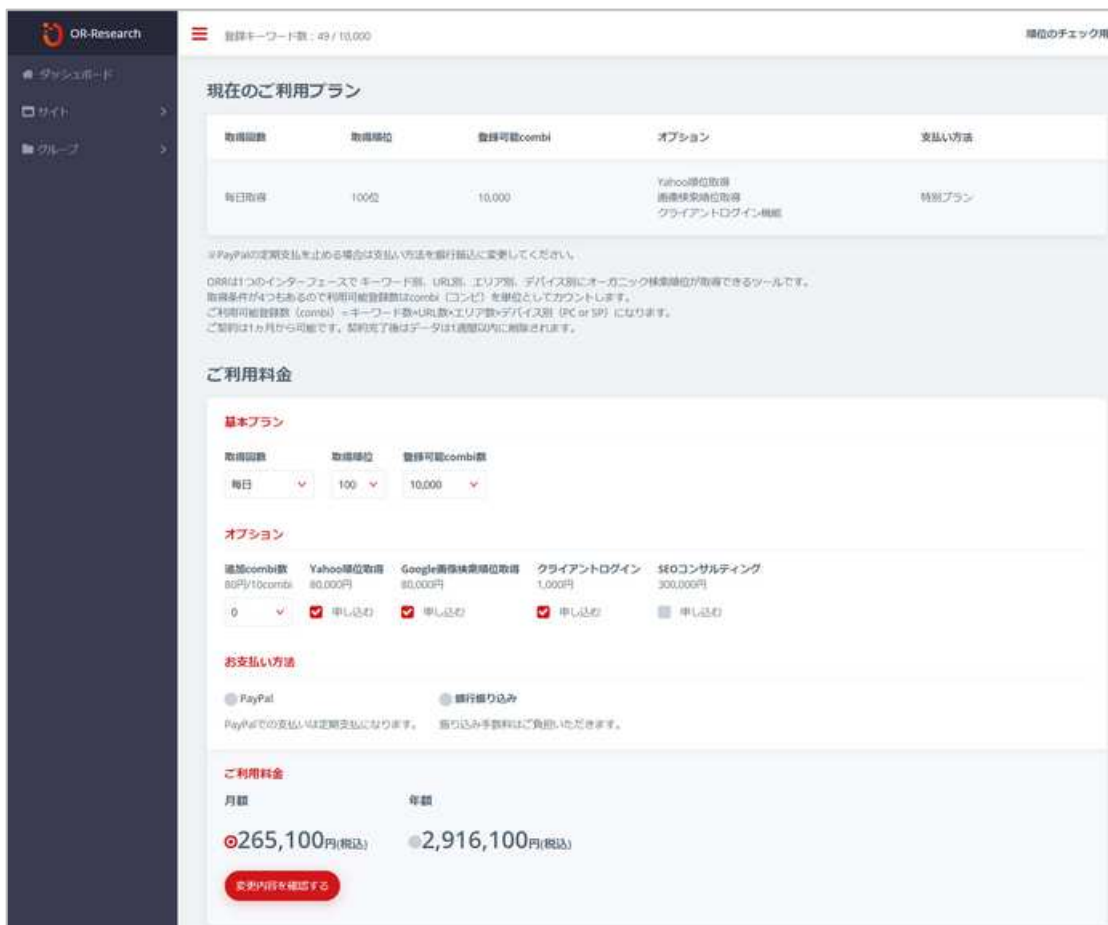

OR-Research

登録キーワード数: 49 / 10,000

現在のチェック用

現在のご利用プラン

取得回数	取得単位	登録可能combi	オプション	支払い方法
毎日100	100個	10,000	Yahoo順位取得 価格検索順位取得 クライアントログイン機能	特別プラン

※PayPalの定期支払を止める場合は支払い方法を銀行振込に変更してください。

ORは1つのインターフェースでキーワード、URL、エリア別、デバイス別にオーガニック検索順位が取得できるツールです。取得条件が4つもあるので利用可能登録数はcombi (コンビ) を単位としてカウントします。ご利用可能登録数 (combi) = キーワード数 × URL数 × エリア数 × デバイス別 (PC or SP) になります。ご契約は1か月から可能です。契約完了後はデータは1週間以内に削除されます。

ご利用料金

基本プラン

取得回数	取得単位	登録可能combi数
毎日	100	10,000

オプション

追加combi数	Yahoo順位取得	Google価格検索順位取得	クライアントログイン	\$0コンサルティング
0	<input checked="" type="checkbox"/> 申し込む	<input checked="" type="checkbox"/> 申し込む	<input checked="" type="checkbox"/> 申し込む	<input type="checkbox"/> 申し込む

お支払い方法

PayPal 銀行振り込み

PayPalでの支払いは定期支払になります。 銀行振り込み手数料はご負担いただけます。

ご利用料金

月額	年額
◎265,100円(税込)	◎2,916,100円(税込)

[変更内容を確認する](#)

サイトの登録

サイトの登録 -ダッシュボード画面解説

すべてのキーワード
アカウントで登録されているすべてのKWを確認できます。

サイトを登録する
まず最初にサイトを登録します。サイト名とURLを登録します。

サイトを一括登録する
サイトを一括登録できます。

サイト名	URL	上位表示率	平均順位	目標調査の平均順位	状態	編集
アンリクール	https://seo-research.co.jp/	60.0%	7.8	6.4	ON	[メモ] [KW一覧] [編集] [削除]
リサーチナビ	https://seo-research.co.jp/	0.0%	58.2	62.8	ON	[メモ] [KW一覧] [編集] [削除]
順位チェック用	https://seo-research.co.jp/	53.6%			OFF	[メモ] [KW一覧] [編集] [削除]
マイサービス	https://seo-research.co.jp/	0.0%			OFF	[メモ] [KW一覧] [編集] [削除]

登録したグループの一覧が表示されます

登録したサイトの一覧が表示されます

サイト名：順位取得したいサイトの登録名称
 URL：順位取得したいURL
 上位表示率：10位以内のKW数 / 登録KW数
 平均順位：KWの平均順位 ※圏外KWは対象外です。
 状態：現順位取得ステータス

-  : メモ機能
-  : KW一覧画面へ
-  : 編集機能
-  : サイト削除

サイトの登録 - サイト管理画面解説

ORRはまず初めにサイトを登録する必要があります。
サイト名（ご自分でご指定ください）と順位取得したいサイトURLを記載します。
ここで登録したURLの前方一致にて順位を取得します。
サイト全体で順位を取得する場合は、ドメインを記載します。
ステータスは「ランキングを取得する」を選ぶことで順位を取得します。
※前方一致か完全一致か、キーワード登録時に選択可能です。
※httpsとhttpについては区別なく取得します。どちらか一方の登録のみで結構です。

- 登録キーワード数: 49 / 10,000
- 順位のチェック用 (dropdown menu)
- サイト名: [Text input field]
- サイトURL: [Text input field]
- ステータス: ランキング取得する ランキング取得しない
- 登録する (Red button)

created by OR-Research

キーワードの登録

キーワードの登録 - サイト画面の解説

サイト登録後、キーワード登録を行うことで順位取得ができるようになります。

【キーワードの登録】
一括登録画面に遷移します。

googleアナリティクスとデータ連携することで流入数の多いURLが表示URLとなっているKW数がわかります。

「サイト設定」
サイト編集画面へ遷移

「競合順位比較」
自社と登録競合の各KW別順位を確認できます。

「CSVダウンロード」
最新の順位情報をcsvでダウンロードできます。

「データダウンロード」
順位履歴、競合順位一覧のデータを日にちを指定してダウンロードできます。

「ランキング取得」
登録後すぐにダウンロードしたいKWを指定して優先取得することができます。

「検索：キーワード」
OR検索を基本としています。「●● AND ○○」でAND検索も可能です。

- G順位：Googleの順位です。KW登録時に設定した順位取得範囲になります。
- Y順位：Yahoo!順位です。順位取得は40位と固定されています。
- 月間検索数：キーワード登録時に記載された検索数が表示されます。登録後編集ボタンから変更可能です。
- 更新日時：G/Y/画像のうちのどれか最新の更新日が記載されます。

キーワードの登録 - キーワード登録画面

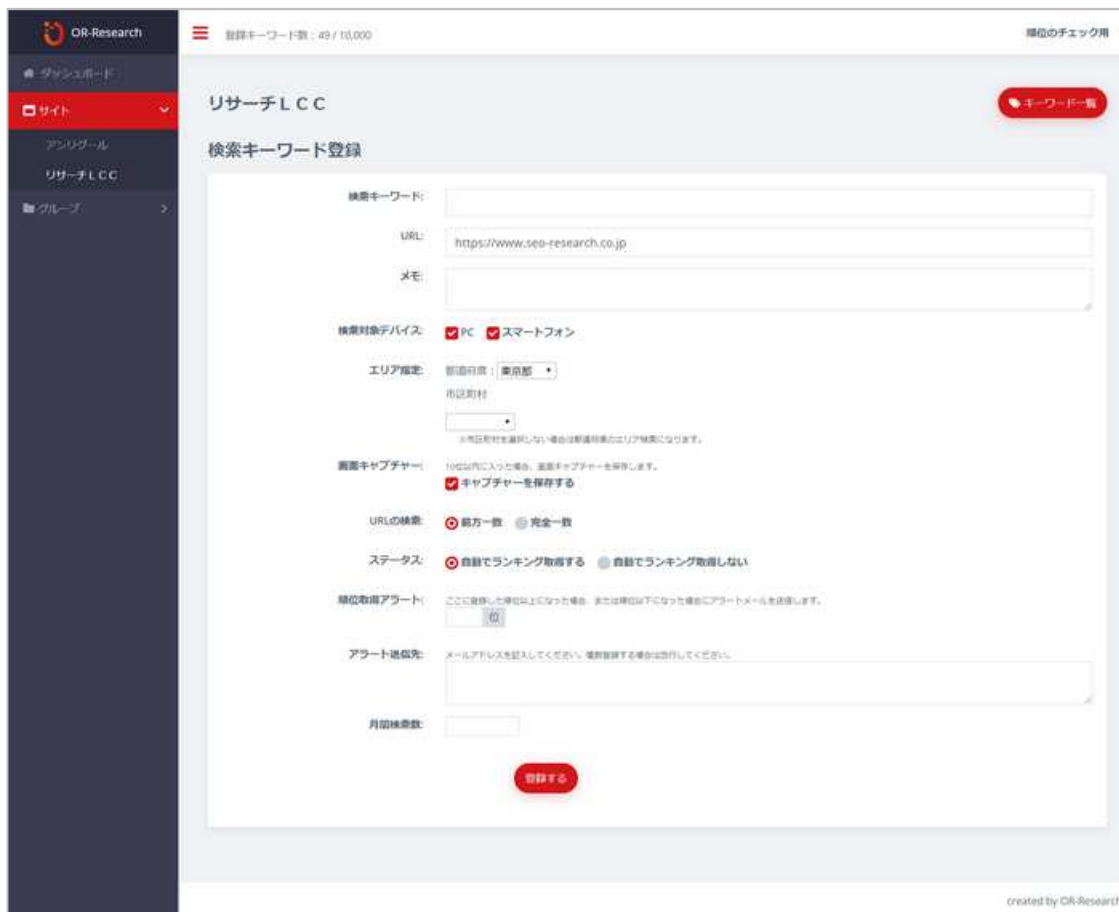

- 検索キーワード:** Text input field.
- URL:** Text input field with the example 'https://www.seo-research.co.jp'.
- メモ:** Text area for notes.
- 検索対象デバイス:** Checkboxes for 'PC' and 'スマートフォン' (both checked).
- エリア指定:** Dropdown menu for '都道府県' (currently '東京都') and '市区町村'.
- 画面キャプチャー:** Checkboxes for '10位以内に入った場合に画面キャプチャーを保存する' and 'キャプチャーを保存する' (both checked).
- URLの検索:** Radio buttons for '前方一致' (selected) and '完全一致'.
- ステータス:** Radio buttons for '自動でランキング取得する' (selected) and '自動でランキング取得しない'.
- 順位取得アラート:** Input field for the rank threshold (currently '10').
- アラート送信先:** Text area for the email address to receive alerts.
- 月間検索数:** Input field for the monthly search count.

A red '登録する' button is located at the bottom right of the form. The page footer indicates 'created by OR-Research'.

- ・ **検索キーワード** : 登録したいキーワードを記載します。
- ・ **URL** : 取得URLを記載します。
- ・ **検索対象デバイス** : PCかスマートフォンを選べます。
- ・ **検索対象サイト** : google、Yahoo!、画像検索 (Yahoo!と画像検索はオプションになります) か順位取得先をえらんでください。
- ・ **取得順位** : 何位まで順位取得するかを設定できます。(Yahoo!は最大40位まで)
- ・ **エリア指定** : 順位取得したいエリアを設定できます。
- ・ **画面キャプチャー** : 10位以内に入った時に画面キャプチャーを自動で取得できます。
- ・ **URLの検索** : 前方一致か完全一致か選択できます。
- ・ **ステータス** : ランキングを取得するかしないかを選べます。
- ・ **順位取得アラート** : 順位を指定するとその順位に達したときに、アラートメールを送れます。
- ・ **アラート送信先** : 順位取得アラートの送信先URLを指定できます。
- ・ **月間検索数** : キーワードの月間検索数をご登録できます。

キーワードの登録 -キーワード一括登録画面

大量のキーワードを一括登録することができます。ファイル選択後「csvファイルアップロード」ボタンを押してください。

CSVの項目は以下の通りです。

キーワード,URL,検索対象デバイス,都道府県,市区町村,画面キャプチャー,検索方法,ステータス,月間検索数

※登録キーワード (combi)数は、ご契約プランによって上限がございます。

分析画面紹介

分析画面紹介-順位履歴画面

順位履歴ボタンを押すと、そのKWの順位履歴と表示URLのデイリー履歴が確認できます

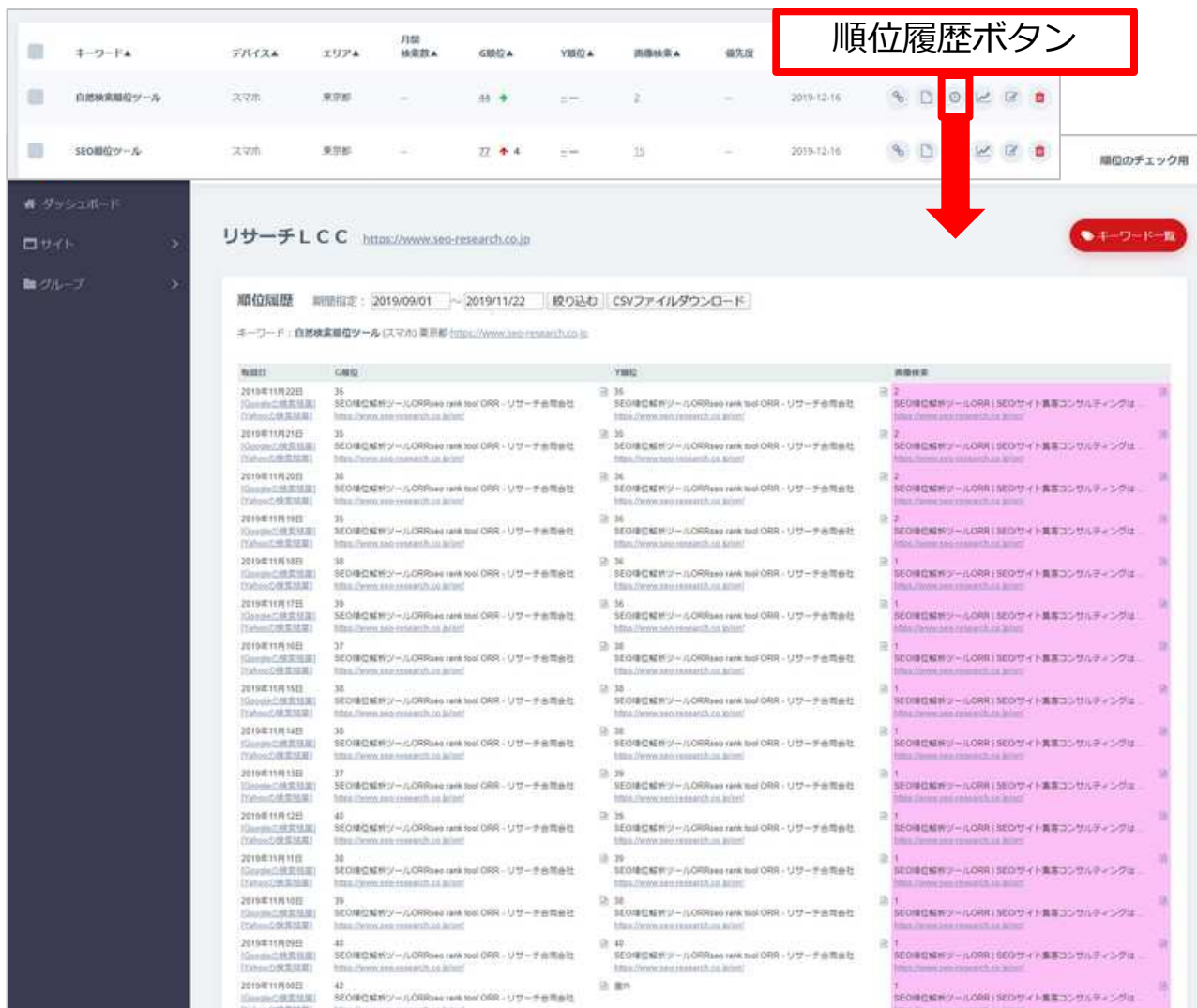

順位履歴ボタン

順位履歴

日付	G順位	Y順位	表示URL
2019年11月22日	35	36	SEO順位解析ツールORR リサーチ会社
2019年11月21日	35	35	SEO順位解析ツールORR リサーチ会社
2019年11月20日	36	36	SEO順位解析ツールORR リサーチ会社
2019年11月19日	35	36	SEO順位解析ツールORR リサーチ会社
2019年11月18日	36	36	SEO順位解析ツールORR リサーチ会社
2019年11月17日	35	36	SEO順位解析ツールORR リサーチ会社
2019年11月16日	37	38	SEO順位解析ツールORR リサーチ会社
2019年11月15日	36	38	SEO順位解析ツールORR リサーチ会社
2019年11月14日	36	38	SEO順位解析ツールORR リサーチ会社
2019年11月13日	37	39	SEO順位解析ツールORR リサーチ会社
2019年11月12日	40	38	SEO順位解析ツールORR リサーチ会社
2019年11月11日	36	39	SEO順位解析ツールORR リサーチ会社
2019年11月10日	39	38	SEO順位解析ツールORR リサーチ会社
2019年11月09日	40	40	SEO順位解析ツールORR リサーチ会社
2019年11月08日	42	40	SEO順位解析ツールORR リサーチ会社

順位履歴画面では、順位変化あったときの表示URLの確認ができます。

大幅に順位が動くときは、大概の場合表示URLに変化が起こります。

また一時的なのか、冗長的な変化なのかを見ることにより課題感も見えてきます。

分析画面紹介-順位履歴複数KW画面

順位履歴を複数のKWで一覧で見ることができます。
 ※履歴保有期間は1年間になります。

チェックしたデータへのアクション

チェックしたデータへのアクション

グループに追加する グループ選択 ステータスを設定する ステータス選択 削除する 順位履歴を見る

順位グラフを見る

実行

キーワード	デバイス	エリア	順位	順位変動	順位	順位変動	順位	順位変動	順位	順位変動	更新日時	編集
自然検索順位ツール	スマホ	東京都	44	+	44	-	44	-	44	-	2019-12-19	[アイコン]
SEO順位ツール	スマホ	東京都	77	+	77	-	77	-	77	-	2019-12-19	[アイコン]
SEO順位ツール	PC	東京都	78	+	78	-	78	-	78	-	2019-12-19	[アイコン]

リサーチLCC
<https://www.seo-research.co.jp>

検索キーワードリストへ戻る

Google 順位履歴

~

検索キーワード	エリア	表示URL	12/20	12/19	12/18	12/17	12/16	12/15	12/14	12/13	12/12	12/11	12/10	12/09	12/07
自然検索順位ツール	東京都	https://www.seo-research.co.jp/seo/													
SEO順位ツール	東京都	https://www.seo-research.co.jp/seo/													
SEO順位ツール	東京都	https://www.seo-research.co.jp/seo/													
SEO順位ツール	東京都	https://www.seo-research.co.jp/seo/													

順位履歴複数KW画面では、それぞれのKW別に一覧で順位履歴を確認することができます。

分析画面紹介-順位グラフ画面

順位グラフボタンを押すと、そのKWの順位履歴をグラフで確認できます。

順位グラフ画面では、順位履歴を直観的に確認できます。

さらに、「チェックしたデータへのアクション」からは複数のKWによるグラフ画面がチェックできます。

分析画面紹介-競合順位比較

順位グラフボタンを押すと、そのKWの順位履歴をグラフで確認できます。

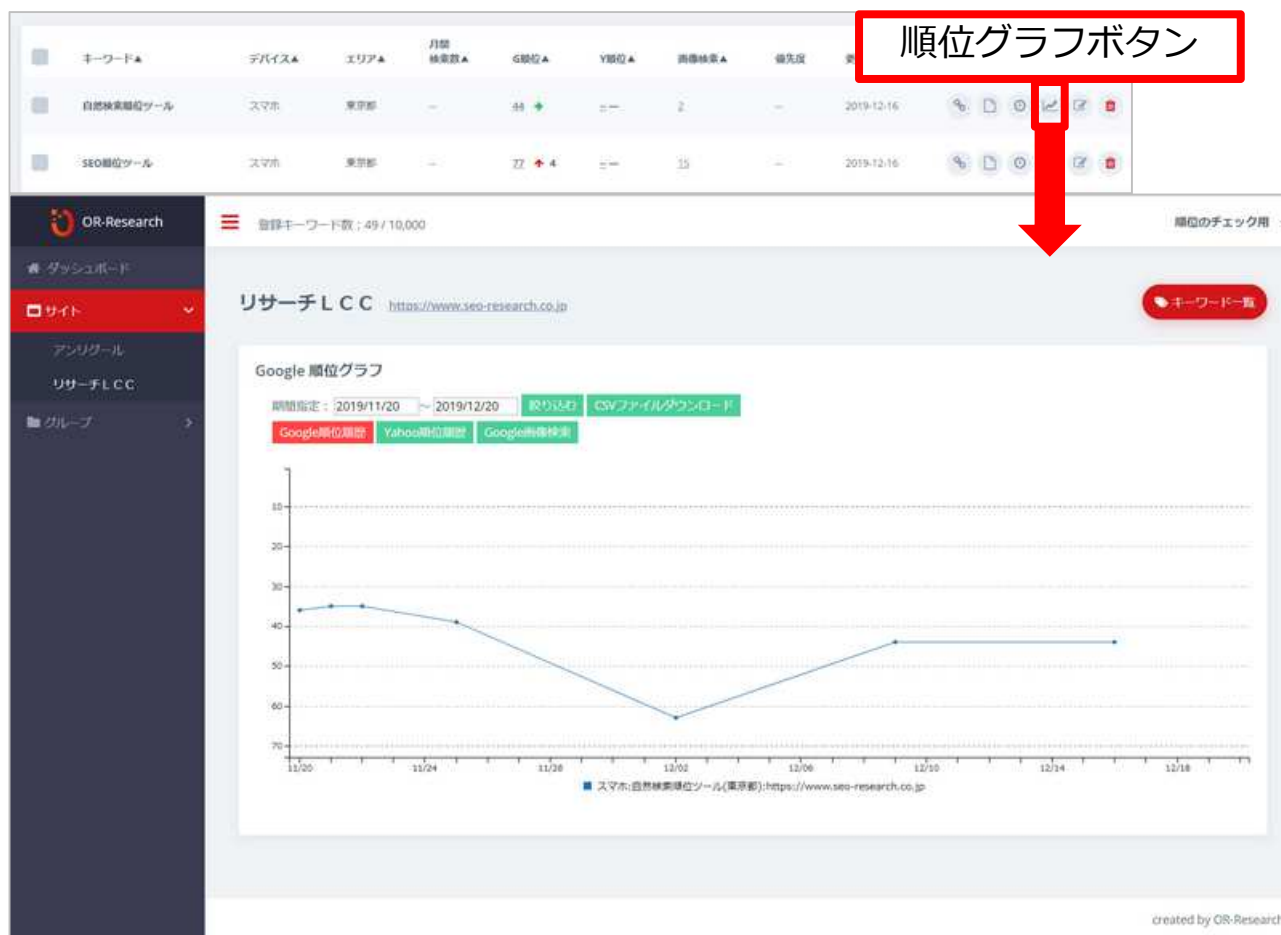

順位グラフ画面では、順位履歴を直観的に確認できます。

さらに、「チェックしたデータへのアクション」からは複数のKWによるグラフ画面がチェックできます。

分析画面紹介-データダウンロード

CSVダウンロードでは、最新の順位データをCSVでダウンロードできます。
データダウンロードでは、これまでの履歴や競合順位も含め日にちを設定してCSVをダウンロードできます。

※データ履歴の保有期間は3年間となります。3年以上をご希望の場合はご相談願います。

- 順位履歴CSVダウンロード**: This section includes a date range selector, search engine options (Google, Yahoo, google画像検索), and a checkbox for '無効なキーワードを除外'. A red button labeled '順位履歴CSVダウンロード' is positioned below the options.
- 競合サイト順位比較 CSVダウンロード**: This section includes a date selector and search engine options (Google, Yahoo, Google画像検索). A red button labeled '競合サイト順位比較 CSVダウンロード' is positioned below the options.

Additional UI elements include a 'キーワード一覧' button in the top right, a '順位のチェック用' dropdown, and a footer note 'created by OR-Research'.

データダウンロード画面では、
順位履歴や競合の順位をCSVで
出力できます。

分析画面紹介-検索アナリティクス画面①

google analyticsとデータ連動をさせるとURL別のセッション情報と、そのURLで表示されている検索キーワードがいくつあるのかがわかるようになります。

分析画面紹介-検索アナリティクス画面②

google analyticsとデータ連動をさせるとURL別のセッション情報と、そのURLで表示されている検索キーワードがいくつあり、またそのキーワードが登録されていれば詳細情報が表示されるようになり、表示URL別にKWを確認することができます。

登録キーワード数：49 / 10,000
順位のチェック用

リサーチLCC <https://www.seo-research.co.jp> キーワード

GoogleAnalyticsデータ

キーワード: 期間指定: 2019/12/01 ~ 2020/01/12 デバイス: PC スマホ 絞り込む

ランディングページ	デバイス	Google表示KW数	セッション数	Yahoo表示KW数	セッション数	トータルセッション数	キーワード詳細
https://www.seo-research.co.jp/	PC	2	73	0	0	73	詳細
https://www.seo-research.co.jp/	スマホ・タブレット	2	36	0	0	36	詳細
https://www.seo-research.co.jp/blog/article/画像検索からの流入数を知る方法	PC	0	0	0	0	0	
https://www.seo-research.co.jp/	PC	0	4	0	0	4	
https://www.seo-research.co.jp/blog/article/ページがモバイルフレンドリーではありません。/	PC	0	15	0	3	18	
https://www.seo-research.co.jp/	スマホ・タブレット	0	2	0	0	2	
https://www.seo-research.co.jp/blog/article/受入者構造とマークアップ/	PC	0	9	0	0	9	
https://www.seo-research.co.jp/blog/article/休んでないけど/	PC	0	2	0	0	2	
https://www.seo-research.co.jp/blog/article/books-google.co.jp/	PC	0	1	0	0	1	
https://www.seo-research.co.jp/blog/article/ページがモバイルフレンドリーではありません。/	スマホ・タブレット	0	3	0	1	4	
https://www.seo-research.co.jp/consulting/	PC	0	0	0	1	1	
https://www.seo-research.co.jp/consulting/	PC	0	1	0	0	1	
https://www.seo-research.co.jp/	PC	0	1	0	0	1	
https://www.seo-research.co.jp/blog/article/外部リンクバナーが有効かどうか/	PC	0	1	0	0	1	

created by OR-Research